

Sant Boi de Llobregat
27 i 28 d'octubre de 2011

San Boi de Llobregat, 27 y 28 de octubre de 2011
San Boi de Llobregat, 27 and 28 October 2011

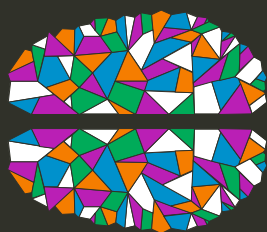

CONFERÈNCIA EUROPEA

**SALUT
MENTAL**

Parc Sanitari  Sant Joan de Déu

De la Salut Mental als
serveis integrats de salut

De la Salut Mental a los servicios integrales de salud
Mental Health Comprehensive health services

programa

conference program

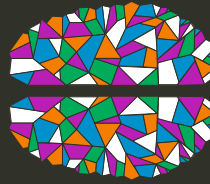

CONFERÈNCIA EUROPEA

**SALUT
MENTAL**

Parc Sanitari  Sant Joan de Déu

Presentació

El Parc Sanitari Sant Joan de Déu és un conjunt de serveis comunitaris, hospitalaris i residencials dispersos en el territori i agrupats en quatre grans àrees funcionals: la salut mental, l'hospital general, els serveis sociosanitaris i la discapacitat intel·lectual. El recinte de Sant Boi, on se situa la seu social i la major part dels serveis d'hospitalització, és l'origen de la institució: un hospital psiquiàtric privat, fundat pel Dr. Antoni Pujades al 1855 i adquirit per l'Orde Hospitalari de Sant Joan de Déu al 1895. L'Hospital psiquiàtric de Sant Boi ha estat un referent en l'imaginari social i en la cultura del país. Des dels anys 70 els serveis de salut mental de Sant Joan de Déu han defensat la seva reconversió i modernització, i han pogut consolidar un model comunitari amb la implantació d'una xarxa de serveis ambulatoris en els territoris de referència. A més a més, la creació d'unitats sociosanitàries per reubicar els pacients en la comunitat, o de serveis socials significatius com ara els pisos assistits i les residències, el Centre especial de treball, la Fundació Tutelar, els serveis d'integració laboral i prelaboral o les unitats polivalents en la comunitat han estat fites fonamentals en un model de desinstitucionalització que encara segueix en marxa. Aquesta conferència vol partir de la salut mental comunitària, de l'estat de la qüestió a Europa, del seu model de serveis, de les seves limitacions i dels seus costos. I també dels seus protagonistes: afectats i familiars, professionals, entitats proveïdores, administració i societat. I vol arribar a un concepte realment integral de la salut i dels serveis sanitaris i socials que la sostenen, superant la vella dissociació filosòfica –avui ja obsoleta– entre ment i cos. El nostre projecte de Parc Sanitari vol significar la superació de la malaltia mental escindida i rebutjada, i la reivindicació de la salut mental com un component fonamental de la salut. Per això l'enderroc del mur i l'obertura del recinte de l'antic psiquiàtric, ara un parc públic, simbolitzen la determinació de lluitar contra l'estigma i la discriminació, a l'hora que afegeixen un nou significat al valor de l'hospitalitat, tant propi de l'Orde hospitalari de Sant Joan de Déu.

Esperem que aquesta proposta us interessi a tots, i us agraim la vostra participació.

Presentación

El Parque Sanitario San Juan de Dios es un conjunto de servicios comunitarios, hospitalarios y residenciales dispersos en el territorio y agrupados en cuatro grandes áreas funcionales: la salud mental, del hospital general, los servicios sociosanitarios y la discapacidad intelectual. El recinto de Sant Boi, donde se ubica la sede social y la mayor parte de los servicios de hospitalización, es el origen de la institución: un hospital psiquiátrico privado, fundado por el Dr. Antoni Pujades en 1855 y adquirido por la Orden Hospitalaria de San Juan de Dios en 1895. El Hospital psiquiátrico de Sant Boi ha sido un referente en el imaginario social y en la cultura del país. Desde los años 70 los servicios de salud mental de San Juan de Dios han defendido su reconversión y modernización, y han podido consolidar un modelo comunitario con la implantación de una red de servicios ambulatorios en los territorios de referencia. Además, la creación de unidades sociosanitarias para reubicar a los pacientes en la comunidad, o de servicios sociales significativos como los pisos asistidos y las residencias, el Centro especial de trabajo, la Fundación Tutelar, los servicios de integración laboral y prelaboral o las unidades polivalentes en la comunidad han sido hitos fundamentales en un modelo de desinstitucionalización que aún sigue en marcha. Esta conferencia quiere partir de la salud mental comunitaria, del estado de la cuestión en Europa, de su modelo de servicios, de sus limitaciones y de sus costos. Y también de sus protagonistas: afectados y familiares, profesionales, entidades proveedoras, administración y sociedad. Y quiere llegar a un concepto realmente integral de la salud y los servicios sanitarios y sociales que la sostienen, superando la vieja disociación filosófica-hoy ya obsoleta-entre mente y cuerpo. Nuestro proyecto de Parque Sanitario quiere significar la superación de la enfermedad mental escindida y rechazada, y la reivindicación de la salud mental como un componente fundamental de la salud. Por eso el derribo del muro y la apertura del recinto del antiguo psiquiátrico, ahora un parque público, simbolizan la determinación de luchar contra el estigma y la discriminación, al tiempo que añaden un nuevo significado al valor de la hospitalidad, tanto propio de la Orden hospitalario de San Juan de Dios.

Esperamos que esta propuesta os interese a todos, y os agradecemos vuestra participación.

Introduction

Park St John of God Health Care is a set of community services, hospitals and residential land in scattered and grouped into four functional areas: mental health, the general hospital, the health and social services and intellectual disability. The Center of Sant Boi, where stands the headquarters and the majority of hospital services, is the origin of the institution: a private psychiatric hospital, founded by Dr. Antonio uploads to 1855 and acquired by the Order of St John of God Hospital in 1895. Psychiatric Hospital Sant Boi has been a leader in the social imaginary and culture of the country. From the 70 mental health services of St John of God defended its restructuring and modernization, and have been (establish a model community with the introduction of a network of outpatient services in the areas of reference. In addition, the creation of social and health units to relocate patients in the community, or significant social services such as assisted flats and residences, especially the Centre of work, the Guardian Foundation, the employment and integration services prelaboral or multipurpose units in the community were key milestones in a model of desinstitucionalització which is still underway. This conference wants from the mental health community, the state of affairs in Europe, their service model, its limitations and its costs. And also of its protagonists: patients and their families, professionals, service providers, government and society. I really want to get a concept of health and health and social services that support, surpassing the old philosophical today dissociation between mind and body-obsolete. Our project wants to Health Park meant overcoming mental illness and rejected split, and the demand for mental health as a fundamental component of health. Therefore the demolition of the wall opening of the former psychiatric center, now a public park, symbolizing the determination to combat stigma and discrimination when they add new meaning to the value of hospitality both typical of the Order of St John of God Hospital.

We hope that this proposal interests you at all, and thank you for your participation.

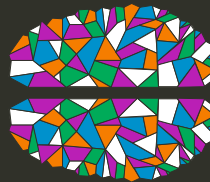

CONFERÈNCIA EUROPEA

**SALUT
MENTAL**Parc Sanitari  Sant Joan de Déu

Dijous 27 d'octubre

Jueves 27 de octubre · Thursday 27 October

9h - 9.30h Inauguració / Inauguración / Opening

Conselleria (pendent confirmació), Il.lm.Sr.Jaume Bosch, Gmà. Pascual Piles Provincial Orde Hospitalari Sant Joan de Déu, Sr. Enric Mangas.

Tema 1**L'assistència psiquiàtrica a Europa en el s. XXI.** Presentació i direcció: Sra. Cristina Molina. *La asistencia psiquiátrica en Europa en el s XXI. Presentación y dirección: D^a. Cristina Molina.* Assistència psychiatric L'Europe in the s. XXI. Presentació Directorate: Ms. Cristina Molina**9.30h - 10.30h New challenges of community mental health in Europe.** Prof. Michelle Tansella. *Nous reptes de la salut mental de la comunitat a Europa. Prof Tansella Michelle.* Nuevos retos de la salud mental de la comunidad en Europa. Prof. Tansella Michelle.**10.30h - 11.30h The economic consequences of deinstitutionalisation of mental health services: lessons from a systematic review of European experience.** Pr. Martin Knapp. *Les conseqüències econòmiques de la desinstitucionalització dels serveis de salut mental: lliçons d'una revisió sistemàtica de l'experiència europea. Pr Martin Knapp.* Las consecuencias económicas de la desinstitucionalización de los servicios de salud mental: lecciones de una revisión sistemática de la experiencia europea. Pr. Martin Knapp**11.30h - 12h Descans / Descanso / Break****12h - 13.30h Taula rodona i debat.** *Mesa redonda y debate.* Round table discussion

Dr. Miquel Casas
President del Consell
Assessor de Salut
Mental i Addiccions.
*Presidente del Consejo
Asesor de Salud
Mental y Adicciones.*
Chairman of the
Advisory Board of
Mental Health and
Addictions

Dr. Josep Clusa
President de la
Fundació Congrès
Català de Salut Mental.
*Presidente de la
Fundación Congreso
Catalán de Salud
Mental.* Foundation
Chairman Catalan
Congress of Mental
Health

Dr. Francesc Vilurbina
Director Mèdic del
Parc Sanitari Sant
Joan de Déu. *Director
Médico del Parc
Sanitari Sant Joan de
Déu.* Medical Director
of Park

Dr. Diego Palao
President de la
Societat Catalana de
Psiquiatria. *Presidente
de la Sociedad
Catalana de
Psiquiatria.* President
of the Catalan Society
of Psychiatry

Dr. Josep Ll. Fàbregas
Director gerent del
CPB i vicepresident
de Fòrum. *Director
gerente del CPB y
vicepresidente de
Forum.* Managing
Director and Vice
President of CPB
Forum

Sr. Antoni Vaquerizo
President de la
Societat Catalana
d'Infermeria en Salut
mental. *Presidente de
la Sociedad Catalana
de Enfermería en
Salud mental.*
President of the
Catalan Society of
Mental Health Nursing

13.30h - 14h Conclusions / Conclusiones / Conclusions. Pr. M. Tansella i Pr. M. Knapp**14h - 15h DINAR de treball / Comida de trabajo /Working Lunch****Tema 2****Les prioritats en salut mental i el paper dels diversos afectats. Un assaig sobre deliberació i democràcia.** *Las prioridades en salud mental y el papel de los diversos afectados. Un ensayo sobre deliberación y democracia.* Priorities in mental health and the role of various affected. An essay on deliberation and democracy.**15h - 16h Presentació i direcció:** Dra. Begoña Román. *Presentación y dirección: Dra. Begoña Román.* Presentation and Directorate: Dra. Begoña Román**16h - 18h Taula rodona i debat.** *Taula redonda y debate.* aula discussion and debate

Sr. Albert Ferrer
Representant
d'ADEMM (usuàries).
*Representante de
ADEMM (usuarios).*
Representative ADEMM
(users).

Sr. Xavier Trabado
Representant de
FECAFAMM
(familiars).
*Representante de
FECAFAMM
(familiares).*
Representative
FECAFAMM (Family).

Sr. Joan Amigó
Director gerent del
Grup Pere Mata
(entitats). *Director
gerente del Grupo
Pere Mata (entidades).*
Group Managing
Director Peter Mata
(entities).

Sr. Francisco Villegas
President AEN –
Catalunya. *Presidente
AEN – Cataluña.*
AEN President -
Catalonia.

Dr. S.Gabaldón
Cap del Secció del
Serveis Psiquiatria i
Psicologia infantil i
juvenil. Hospital de
Sant Joan de Déu.
Esplugues. *Jefe del
Sección de Servicio de
Psiquiatria y Psicología
infantil y juvenil.
Hospital de San Juan
de Dios.* Chief,
Section of Psychiatry
and Psychology
Services for children
and adolescents.
Hospital San Juan de
Dios. Esplugas.

Sra. Rosamaria
Serrasolsas. Directora
del Sector Sanitari Baix
Llobregat Litoral. Regió
Sanitària Barcelona
(CatSalut). *Directora
del Sector Sanitario
Baix Llobregat Litoral.
Región Sanitaria
Barcelona (CatSalut).*
Director of Health
Sector Baix Llobregat
Litoral. Barcelona
Health Region
(CatSalut).

Conclusions. Excma. Sra. Assumpció Lailla.
Diputada. Presidenta de la Comissió de Salut del Parlament de Catalunya. *diputada.*
Presidenta de la Comisión de Salud del Parlamento de Cataluña.
MP. President of the Health Commission of the Parliament of Catalonia.

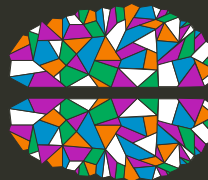

CONFERÈNCIA EUROPEA

**SALUT
MENTAL**

Parc Sanitari  Sant Joan de Déu



Divendres 28 d'octubre

Viernes 28 de octubre · Friday 28 October

- Tema **3** **De la salut mental a la salut integral, un marc conceptual per a l'atenció a la cronicitat.** *De la salud mental a la salud integral, un marco conceptual para la atención a la cronicidad.* Mental health in holistic health, a conceptual framework for chronic care in. Presentació i direcció: Dr. Josep Ramos. *Presentació i direcció: Dr. Josep Ramos.* Presentation and Management: Dr. Josep Ramos.
- 9h - 10h **Polítiques de salut i polítiques socials en l'atenció a les persones amb trastorn mental greu a Europa.** Dr. Benedetto Saraceno. *Políticas de salud y políticas sociales en la atención a las personas con trastorno mental grave en Europa.* Dr. Benedetto Saraceno. Health policies and social policies in the care of people with serious mental disorder in Europe. Dr. Benedetto Saraceno.
- 10h - 11h **La salut mental com a paradigma del model de cures integrades en l'àmbit de la salut.** Pr. Luis Salvador. *La salud mental como paradigma del modelo de cuidados integradas en el ámbito de la salud.* Pr. Luis Salvador. Mental health as a paradigm model of integrated care in the health field. Pr. Luis Salvador.
- 11h - 11.30h **Descans /Descanso / Break**
- 11.30h - 13h **Taula rodona i debat.** *Mesa redonda y debate.* Round table discussion
- | | | | | | |
|---|---|--|--|--|---|
| Dr. Juan Manuel Mendive Metge de família. CAP La Mina. <i>Médico de familia. centro atención primaria La Mina.</i> Family doctor. Primary Health Care Centre La Mina. | Sra. Lluïsa Moret Regidora de Serveis Socials de l'Ajuntament de St. Boi. <i>Concejala de Servicios Sociales del Ayuntamiento de St. Boi.</i> Councillor for Social Services of the City of St. Boi | Dr. Bernabé Robles Cap del servei de Neurologia del Parc Sanitari de Sant Joan de Déu. <i>Jefe del servicio de Neurología del Parque Sanitario de San Juan de Dios.</i> Head of Neurology of the Park of St. John of God Health. | Dr. Josep Ballester Director assistencial de l'Hospital d'Igualada. <i>Director asistencial del Hospital de Igualada.</i> Care director of the Hospital de Igualada. <i>Sagrado Corazón de Jesús.</i> Psicoclínica of Mercy. Hospital Sisters of the Sacred Heart of Jesus | Dr. Pere Bonet Director de Psiquiatria i Salut Mental Fundació Althaia. <i>director de Psiquiatria y Salud Mental Fundación Althaia.</i> Director of Psychiatry and Mental Health Foundation Althaia | Dr. Pedro Roy Psicoclínica de la Mercè. Germanes Hospitalàries del Sagrat Cor de Jesús. <i>Psicoclínica de la Merced. Hermanas Hospitalarias del Sagrado Corazón de Jesús.</i> Psicoclínica of Mercy. Hospital Sisters of the Sacred Heart of Jesus |
|---|---|--|--|--|---|
- 13h - 13.45h **Conferència Roamer / Conferencia Roamer / Roamer Conference.** Dr. Josep M^a Haro **A Roadmap for Mental Health in European Research: a collaborative vision to promote and integrate research in mental health and well being**
- 13.45h -14.00h **Presentació Cluster Salut Mental de Catalunya. Presentación Cluster Salud Mental de Catalunya / Presentation of the Mental Health Cluster Catalunya.** Ajuntament de Sant Boi de Llobregat, Parc Sanitari Sant Joan de Déu
- 14.00h **Cloenda.** CatSalut, Parc Sanitari Sant Joan de Déu

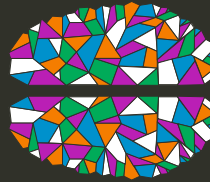

CONFERÈNCIA EUROPEA

**SALUT
MENTAL**

Parc Sanitari  Sant Joan de Déu

Comitè Científic / Comité Científico / Scientific Committee

- | | | |
|---------------------------|----------------------|-------------------|
| · Josep Ramos (president) | · Francesc Vilurbina | · Cristina Molina |
| · Luis Salvador | · Begoña Román | · Antoni Serrano |
| | · Esther Lobo | · Josep Ma. Haro |

Comitè Organitzador / Comité Organizador / Organizing Committee

- | | | |
|----------------------------|-----------------|--------------------|
| · Enric Vicens (president) | · Isabel Grimal | · José Luis Argudo |
| · Miguel Angel Sancho | · Olga González | · Olga Sabaté |
| | | · Ana Fernández |

Secretaria Tècnica

SUPPORT SERVEIS
Calvet, 30
08021 Barcelona
Tel: 93.201.75.71 Fax: 93.201.97.89

Seu / Sede / Home

WORLD TRADE CENTER BARCELONA Moll de Barcelona s/n, Edifici Est, 1a planta 08039 Barcelona www.wtcbarcelona.com	BUS 20, 21 36, 57, 59, 64, 91, 120, 157, N0, N6 Metro línies 2 i 3 Paral·lel i Drassanes Pàrquing
--	---

Preu d'inscripció / Precio inscripción / Registration Price

240€ Preu general, amb cafès i dinar del dijous
60€ Professionals del Parc Sanitari Sant Joan de Déu.
50€ Estudiants i residents en formació (amb documentació acreditativa)

240€ Precio general, con cafés y comida del jueves.
60€ Profesionales del Parc Sanitari Sant Joan de Déu
50€ Estudiantes y residentes en formación (con documentación acreditativa)

240€ Overall price, with cafes and lunch on Thursday.
60€ Parc Sanitari Sant Joan de Déu professionals
50€ Students and training residents (with supporting documentation)

Idiomes / Idiomas / Languages

Tota la Conferència disposarà de traducció simultània castellà - anglès
Toda la Conferencia dispondrá de traducción simultánea castellano-inglés
All Conference Simultaneous translation to English Castilian

Reserva hotelera / hotel reservation

La Secretaria Tècnica ha reservat habitacions a preus especials per la reunió. Les persones interessades poden contactar amb la secretaria per fer la seva reserva / *La Secretaria Tècnica ha reservado habitaciones a precios especiales para la reunión. Las personas interesadas pueden contactar con la secretaria para efectuar su reserva /*

Preus amb esmorzar i 8% lva inclòs / *Precios con desayuno y el 8% de IVA incluido*

HOTEL SILKEN CONCORDIA ***
Preu DUI: 100€
Preu DBL: 110€

HOTEL HESPERIA***
Preu DUI: 116€
Preu DBL: 128€

Les reserves d'habitacions rebudes després del 10 d' octubre estaran subjectes a la disponibilitat de l' hotel
/ Las reservas de habitaciones recibidas después del 10 de octubre estarán sujetas a la disponibilidad del hotel / Reservations Room received after 10 October will be subject to the availability of the hotel