

...perquè ens hi juguem la vida



Investigant i coneixent el càncer a fons, el podrem vèncer.

Molts dels tumors del desenvolupament es poden vèncer, si es tracten eficaçment.

Per aconseguir-ho cal conèixer el càncer a fons. Cal estudiar-lo en tota la seva dimensió; saber com es genera, com es desenvolupa i com el podem vèncer.

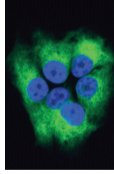

Fixa't: això són cèl·lules normals

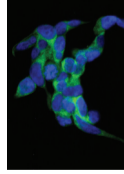

Això són cèl·lules tumorals.

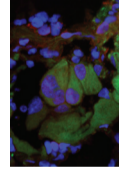

I això és un tumor que està format per moltes cèl·lules tumorals. Els tumors del desenvolupament poden afectar nens, nenes i joves.

La recerca és la clau. Només així podrem guanyar.

Per guanyar el càncer no hi ha altre camí que la recerca. Cal investigar cada vegada més. Ens cal el talent dels investigadors i l'eficàcia de la tecnologia més avançada. Per avançar necessitem equips, instal·lacions, bases de dades, estudis genètics, bancs de teixits...

És indispensable disposar d'un laboratori de primer nivell.

Des de l'any 2003 tenim un laboratori i un equip de recerca que ens permet investigar amb eficiència. Per als nostres malalts apliquem els protocols utilitzats en els centres d'investigació més importants d'arreu del món, amb qui estem en contacte permanent. Partint del principi que ni tots els tumors, ni tots els malalts són iguals, el nostre objectiu és assolir un tractament personalitzat per a cada malalt. Aquest plantejament ens està donant ja resultats que podem qualificar de molt esperançadors.



Equip d'investigadors i investigadors del LABORATORI DE RECERCA SOBRE EL CÀNCER DEL DESENVOLUPAMENT DE L'HOSPITAL DE SANT JOAN DE DÉU.

Per això demanem el teu suport i la teva aportació econòmica.

La recerca costa molts diners. El laboratori de recerca sobre el càncer del desenvolupament es financia amb subvencions, beques, i aportacions econòmiques d'institucions, empreses i particulars. Necessitem que tothom ens faci costat. Qualsevol aportació és necessària. Molt és el que s'ha fet i el que s'ha aconseguit, però encara queda molta feina per guanyar el partit més important de la nostra vida.

Així pots fer la teva aportació al Laboratori de Recerca sobre el Càncer del Desenvolupament de l'Hospital Sant Joan de Déu

En forma d'aportació periòdica

Nom
Cognoms
Adreçanúm.psporta
Codi postal Localitat Província
Nif/DNI [1] Telèfons
Data de naixement e-mail
Quantitat: € Periòdicitat: [] Mensual [] Trimestral [] Semestral [] Anual

Per transferència bancària amb càrrec a la teva targeta de crèdit

Per transferència bancària [2] a "la Caixa" compte 2100 – 3887 – 04 – 0100124260 amb càrrec a la meua targeta: Núm tarjeta: Data caducitat:
Signatura:

Per domiciliació de rebuts a Caixa o Banc

A l'atenció del director/delegat de l'Entitat de Crèdit. Senyor, prego que fins a nou avis atenguin els rebuts que presentarà Fundació Privada per a la Recerca i la Docència Sant Joan de Déu amb càrrec al meu compte/a la meua llibreta.

Títular compte:
Nom del Banc o Caixa:
Adreça de l'Oficina:
Població de l'Oficina:
Codi compte Client [CCC]:
Data: Signatura

Per xec nominal

Liurant personalment o per correu un xec nominal a "Fundació Privada per a la Recerca i la Docència Sant Joan de Déu".

[1] Recorda que podràs desgravar el 25% de la teva aportació en la declaració de renda. Per poder realitzar-ho és imprescindible que tinguem el teu NIF.

[2] En cas de transferència bancària, envia'ns, si us plau, el comprovant. Altrament, ens és impossible proporcionar-te el rebut.

De conformitat amb la Llei Orgànica 15/1999 de Protecció de Dades Personals, et comuniquem que les teves dades seran incorporades al fitxer "Administració General", la finalitat del qual és la gestió de la Fundació. La seva titularitat és de la Fundació Sant Joan de Déu, C/ Santa Rosa, 39-57 4a Planta, 08950 Espoluges de Llobregat, on podràs exercir els drets d'accés, rectificació i cancel·lació establerts en dita Llei. Aquestes dades no es cediran a tercers, excepte en els supòsits previstos per la Llei.

Per a més informació podeu trucar al telèfon d'informació de la Fundació Sant Joan de Déu: **936.009.751** o escriure a: **secretaria@sjd.org**